PROYECTO

Proyecto Basico - Adecuación y segregación de vivienda unifamiliar en dos unidades residenciales en edificio catalogado.

Dirección

Av. d´Alacant 13, Jávea, Alicante, España

Cliente/Promotor

BATAILLE INVEST 2 S.L. - Jessica Bataille

Fecha	Numero de proyecto
20/05/2026 21:49:47	09

Tamaño de lamina	Escala
A3	

LAMINA

0.

´´ HERITAGE 13 ´´

Autentico Arquitectura Sl.
Tom Jaring

Nº COLEGIADO COACV 15573

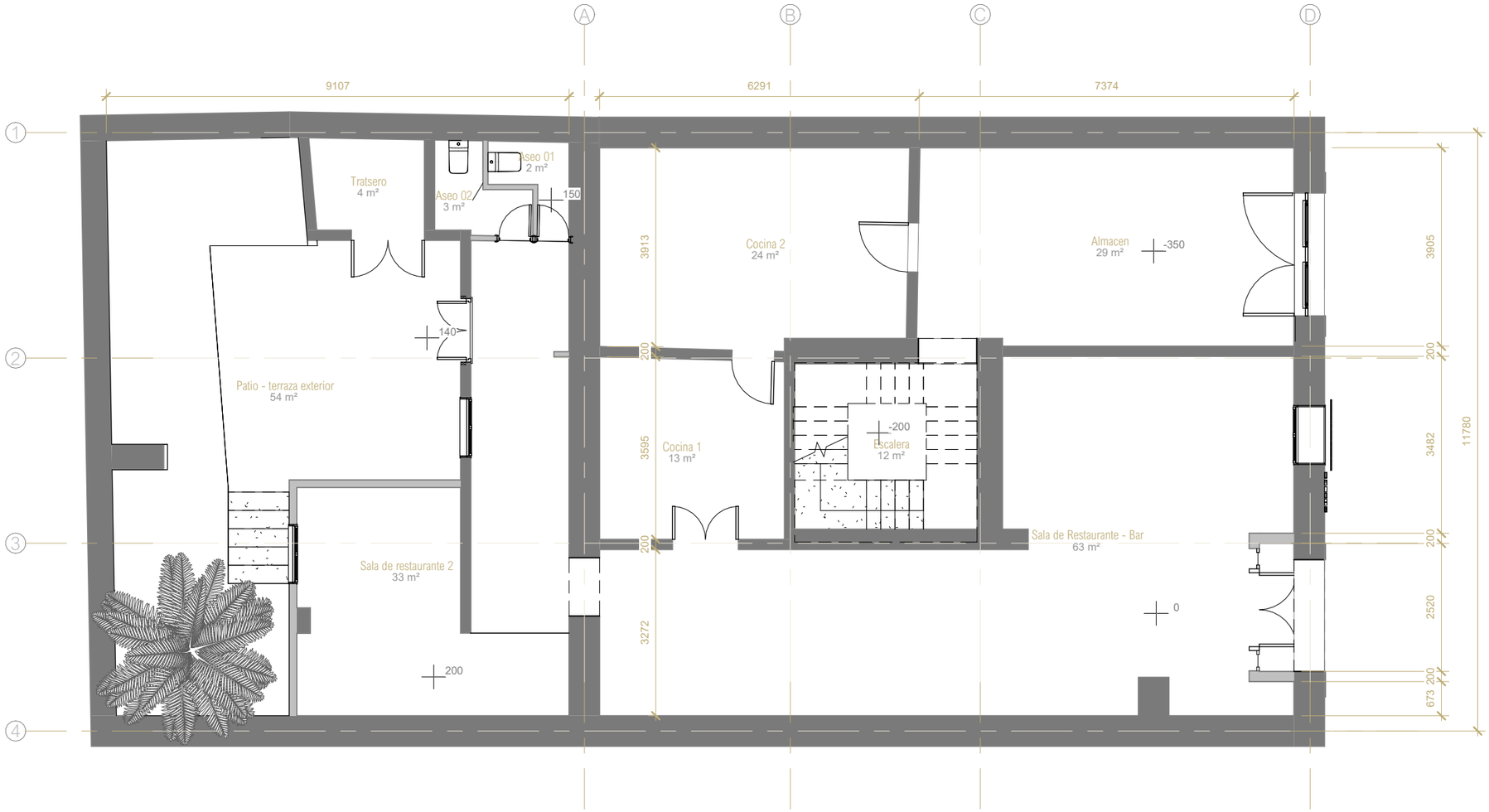

G.4.2. 1

1 G.4.1.

PROYECTO

Proyecto Basico - Adecuación y segregación de vivienda unifamiliar en dos unidades residenciales en edificio catalogado.

Dirección

Av. d´Alacant 13, Jávea, Alicante, España

Cliente/Promotor

BATAILLE INVEST 2 S.L. - Jessica Bataille

Fecha	Numero de proyecto
20/05/2026 21:49:47	09

Tamaño de lamina	Escala
A3	1 : 100

LAMINA

G.3.1

ESTADO ACTUAL - PLANTA BAJA

0 1 2 3 4m

Autentico Arquitectura Sl.
Tom Jaring

Nº COLEGIADO COACV 15573

1

G.3.1. ESTADO ACTUAL - PLANTA BAJA

1 : 100

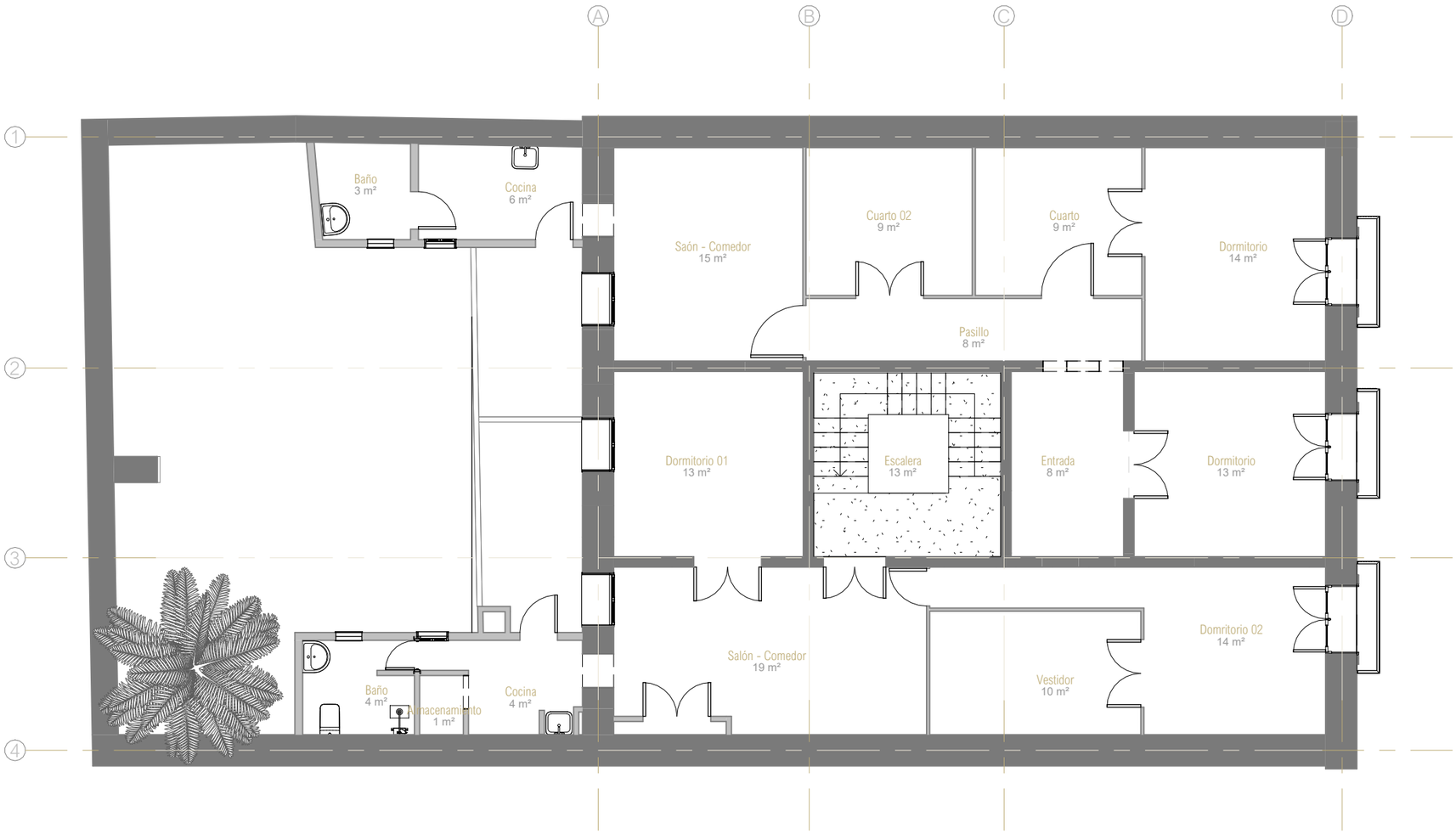

G.4.2. 1

1

G.3.2. ESTADO ACTUAL - PLANTA PRIMERA

1 : 100

PROYECTO

Proyecto Basico - Adecuación y segregación de vivienda unifamiliar en dos unidades residenciales en edificio catalogado.

Dirección

Av. d´Alacant 13, Jávea, Alicante, España

Cliente/Promotor

BATAILLE INVEST 2 S.L. - Jessica Bataille

Fecha	Numero de proyecto
20/05/2026 21:49:48	09

Tamaño de lamina	Escala
A3	1 : 100

LAMINA

G.3.2

ESTADO ACTUAL - PLANTA PRIMERA

0 1 2 3 4m

Autentico Arquitectura Sl.
Tom Jaring

Nº COLEGIADO COACV 15573

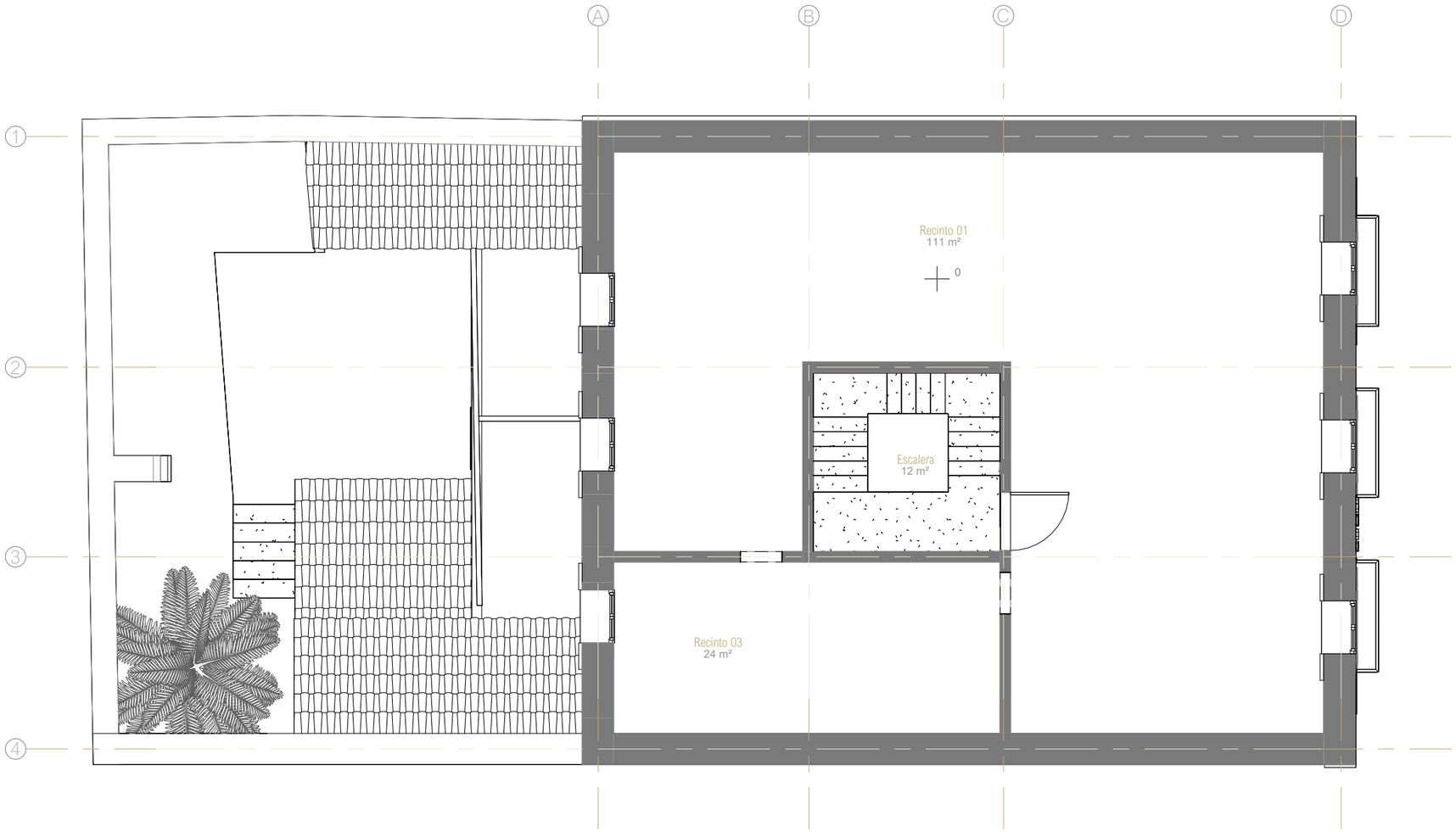

G.4.2. 1

1 G.4.1.

PROYECTO

Proyecto Basico - Adecuación y segregación de vivienda unifamiliar en dos unidades residenciales en edificio catalogado.

Dirección

Av. d´Alacant 13, Jávea, Alicante, España

Cliente/Promotor

BATAILLE INVEST 2 S.L. - Jessica Bataille

Fecha	Numero de proyecto
20/05/2026 21:49:49	09

Tamaño de lamina	Escala
A3	1 : 100

LAMINA

G.3.3

ESTADO ACTUAL - PLANTA SEGUNDA

0 1 2 3 4m

Autentico Arquitectura Sl.
Tom Jaring

Nº COLEGIADO COACV 15573

1

G.3.3. ESTADO ACTUAL - PLANTA SEGUNDA

1 : 100

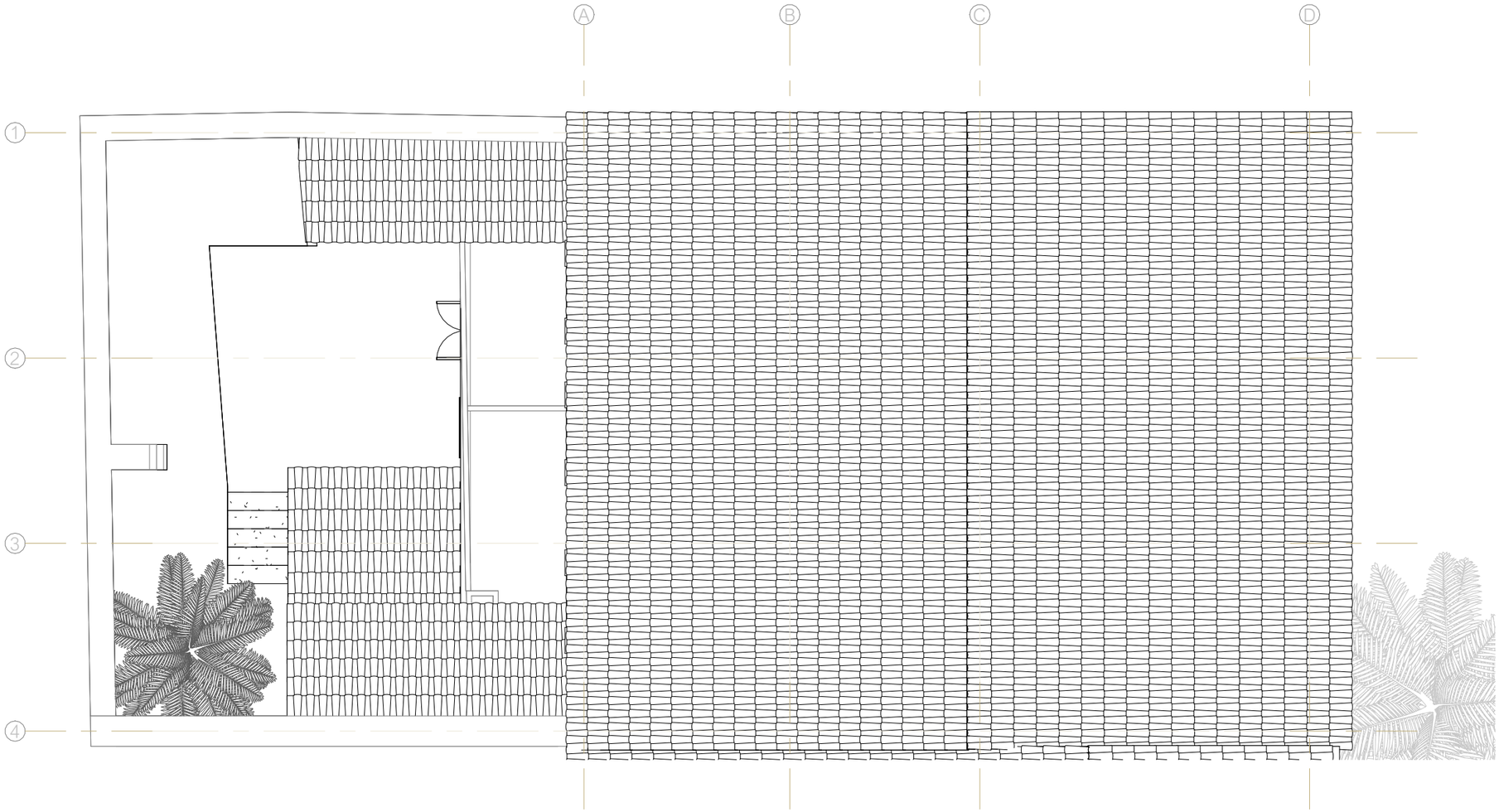

G.4.2. 1

1

G.3.4. ESTADO ACTUAL - CUBIERTA

1 : 100

PROYECTO

Proyecto Basico - Adecuación y segregación de vivienda unifamiliar en dos unidades residenciales en edificio catalogado.

Dirección

Av. d´Alacant 13, Jávea, Alicante, España

Cliente/Promotor

BATAILLE INVEST 2 S.L. - Jessica Bataille

Fecha	Numero de proyecto
20/05/2026 21:49:51	09

Tamaño de lamina	Escala
A3	1 : 100

LAMINA

G.3.4

ESTADO ACTUAL - CUBIERTA

0 1 2 3 4m

Autentico Arquitectura Sl.
Tom Jaring

Nº COLEGIADO COACV 15573

1 **ALZADO EXISTENTE - SURESTE**
1 : 50

PROYECTO

Proyecto Basico - Adecuación y segregación de vivienda unifamiliar en dos unidades residenciales en edificio catalogado.

Dirección
Av. d' Alacant 13, Jávea, Alicante, España

Cliente/Promotor
RATAILLE INVEST 2 S.L. - Jessica Rataille

Fecha
20/05/2026 21:52:17

Numero de proyecto
08

Tamaño de lamina
A3

Escala
1 : 50

LAMINA
G.4.1.
ALZADO EXISTENTE - SURESTE

Autentico Arquitectura Sl.
Tom Jaring
Nº COLEGIADO COACV 15573

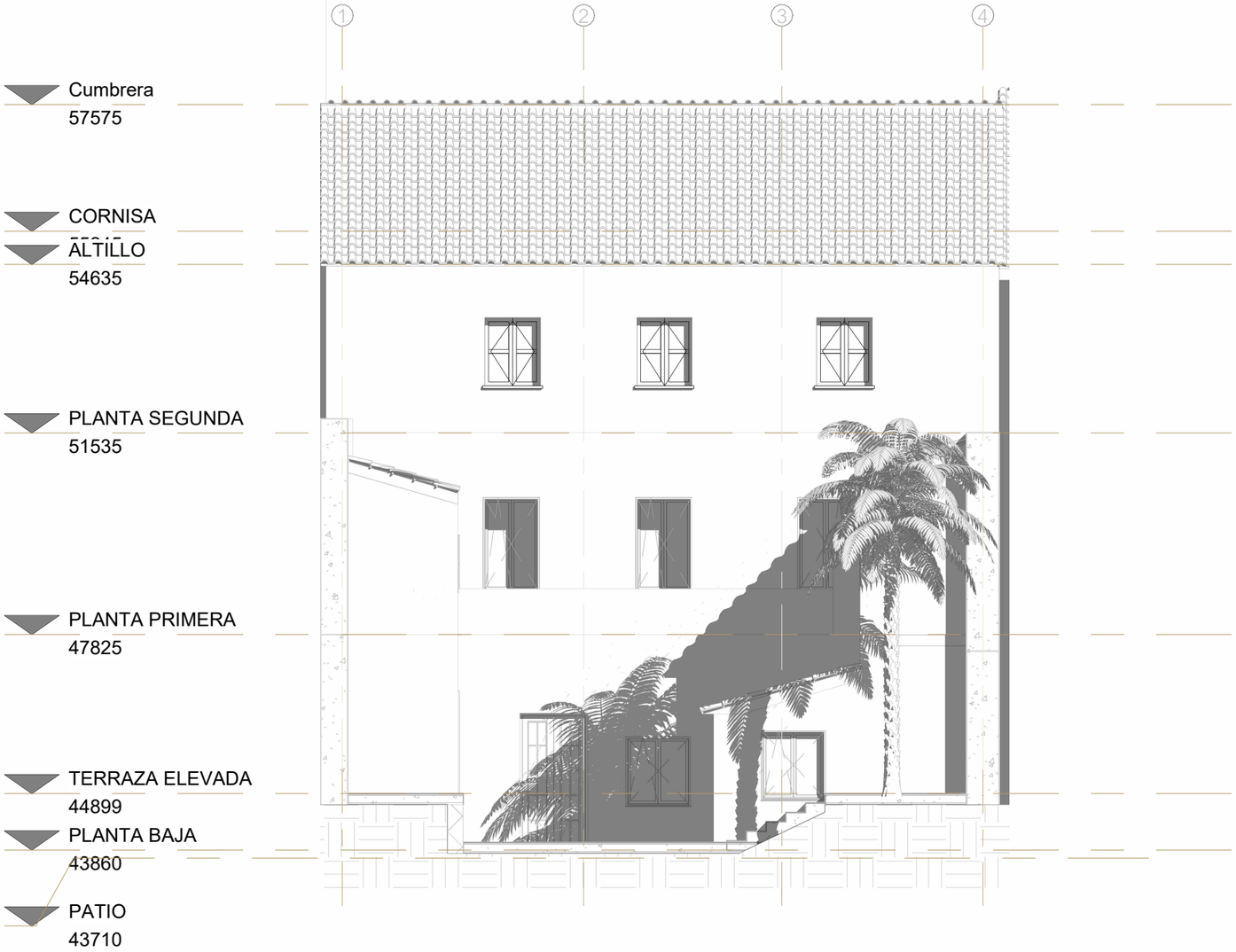

1 **ALZADO EXISTENTE - NOROESTE**
1 : 100

PROYECTO

Proyecto Basico - Adecuación y segregación de vivienda unifamiliar en dos unidades residenciales en edificio catalogado.

Dirección
Av. d´Alacant 13, Jávea, Alicante, España

Cliente/Promotor
BATAILLE INVEST 2 S.L. - Jessica Bataille

Fecha	Numero de proyecto
20/05/2026 21:52:29	09

Tamaño de lamina	Escala
A3	1 : 100

LAMINA

G.4.2.

ALZADO EXISTENTE - NOROESTE

Autentico Arquitectura Sl.
Tom Jaring
Nº COLEGIADO COACV 15573

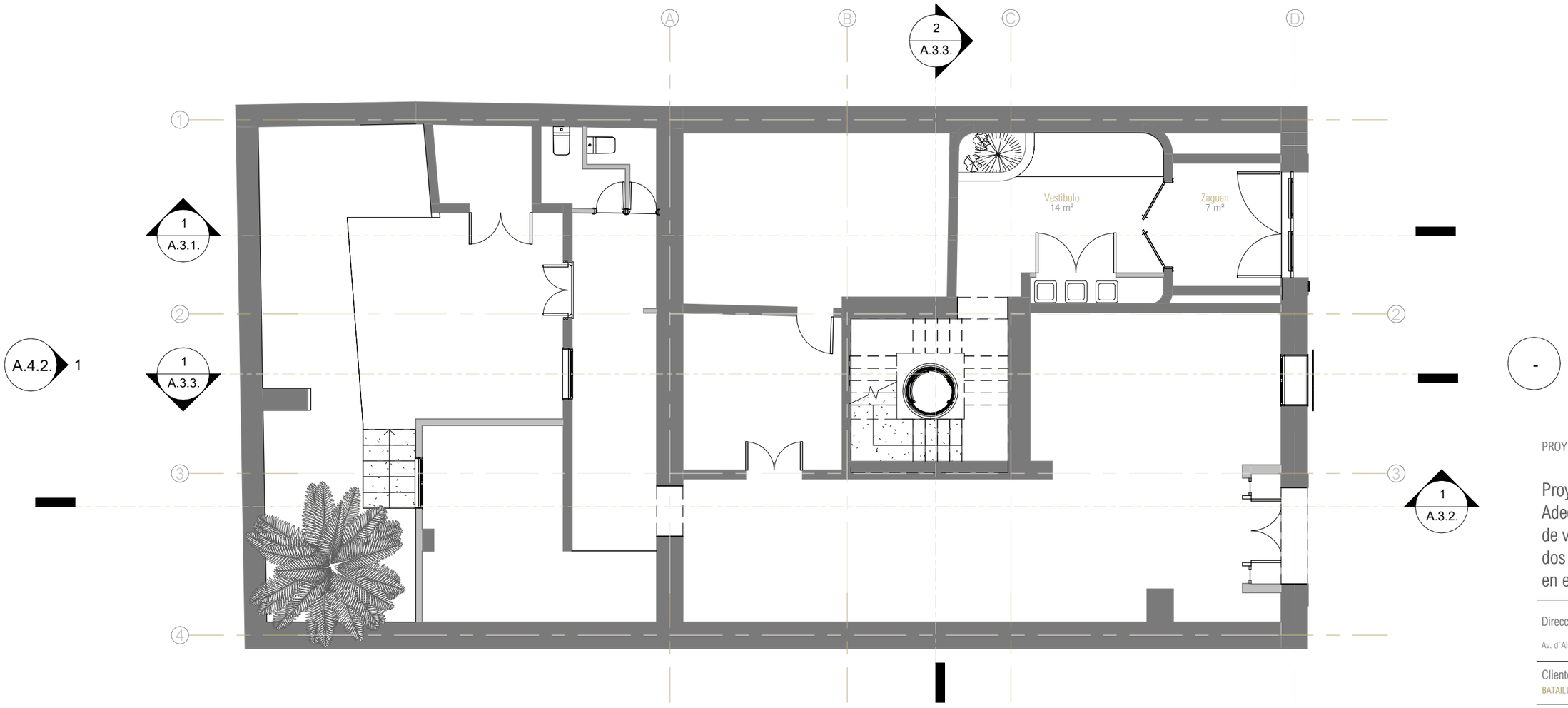

PROYECTO

Proyecto Basico - Adecuación y segregación de vivienda unifamiliar en dos unidades residenciales en edificio catalogado.

Dirección

Av. d´Alacant 13, Jávea, Alicante, España

Cliente/Promotor

BATAILLE INVEST 2 S.L. - Jessica Bataille

Fecha	Numero de proyecto
20/05/2026 21:52:30	09

Tamaño de lamina	Escala
A3	1 : 100

LAMINA

A.1.0.

PLANOS DE DISTRIBUCIÓN - PLANTA BAJA

0 1 2 3 4m

Autentico Arquitectura Sl.
Tom Jaring

Nº COLEGIADO COACV 15573

1

A.1.1. PLANTA DE DISTRIBUCIÓN - PLANTA BAJA

1 : 100

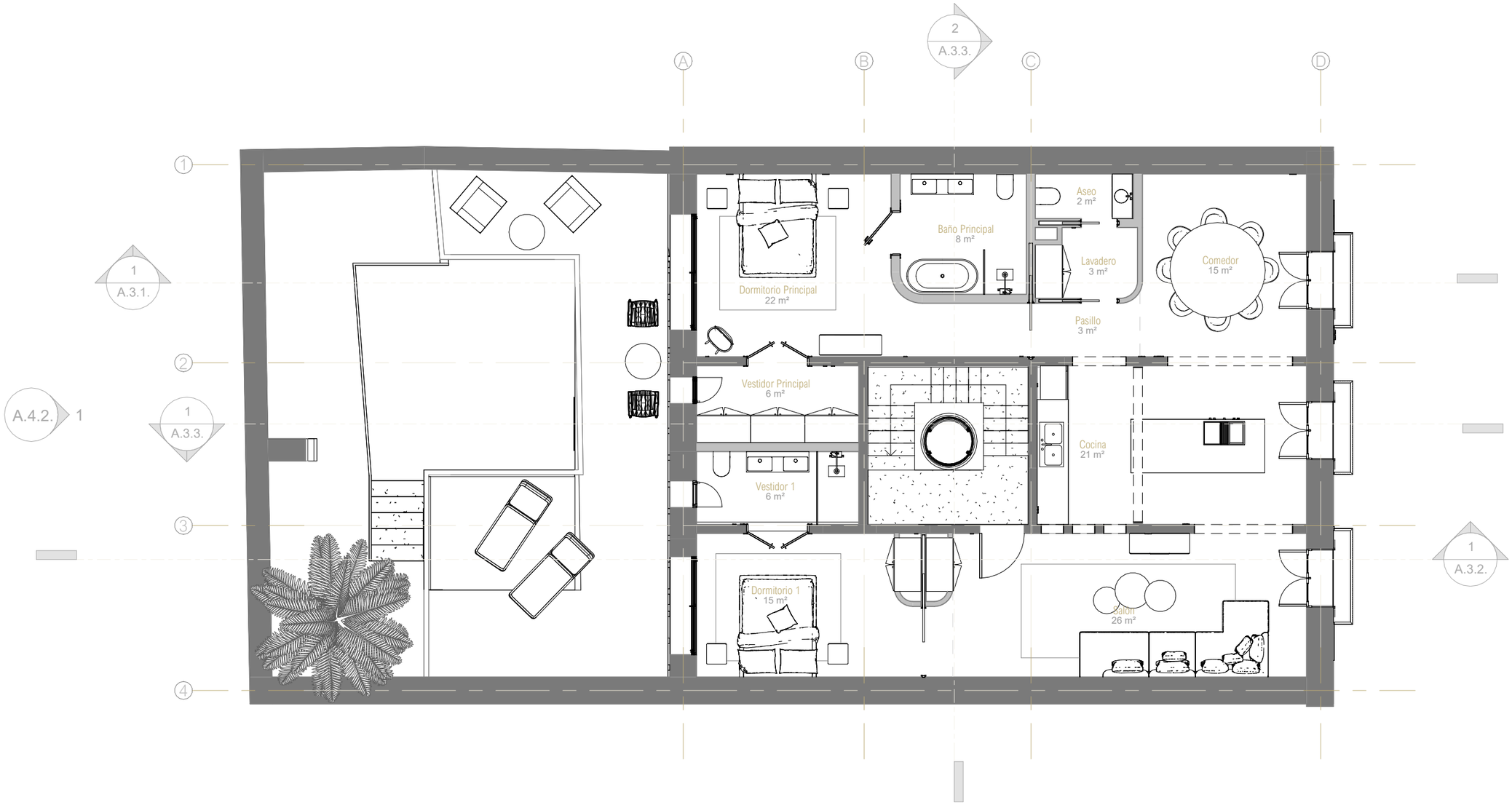

1

A.1.2. PLANTA DE DISTRIBUCION - PLANTA PRIMERA

1 : 100

PROYECTO

Proyecto Basico - Adecuación y segregación de vivienda unifamiliar en dos unidades residenciales en edificio catalogado.

Dirección

Av. d´Alacant 13, Jávea, Alicante, España

Cliente/Promotor

BATAILLE INVEST 2 S.L. - Jessica Bataille

Fecha	Numero de proyecto
20/05/2026 21:52:32	09

Tamaño de lamina	Escala
A3	1 : 100

LAMINA

A.1.1

PLANOS DE DISTRIBUCIÓN - PLANTA PRIMERA

0 1 2 3 4m

Autentico Arquitectura Sl.
Tom Jaring

Nº COLEGIADO COACV 15573

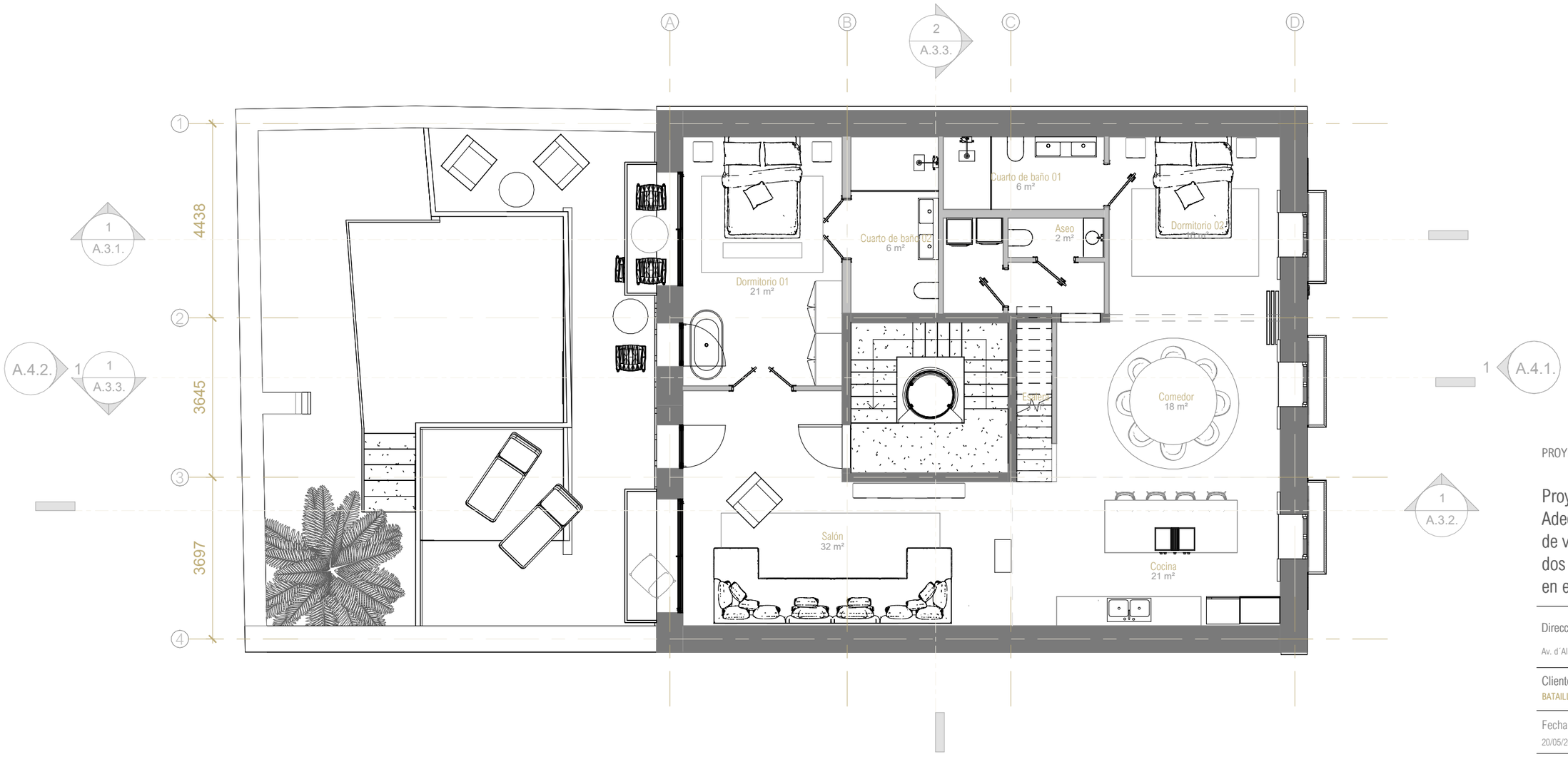

1

A.1.3. PLANTA DE DISTRIBUCIÓN - PLANTA SEGUNDA

1 : 100

PROYECTO

Proyecto Basico - Adecuación y segregación de vivienda unifamiliar en dos unidades residenciales en edificio catalogado.

Dirección

Av. d´Alacant 13, Jávea, Alicante, España

Cliente/Promotor

BATAILLE INVEST 2 S.L. - Jessica Bataille

Fecha	Numero de proyecto
20/05/2026 21:52:35	09

Tamaño de lamina	Escala
A3	1 : 100

LAMINA

A.1.2.

PLANOS DE DISTRIBUCIÓN - PLANTA SEGUNDA

0 1 2 3 4m

Autentico Arquitectura Sl.
Tom Jaring

Nº COLEGIADO COACV 15573

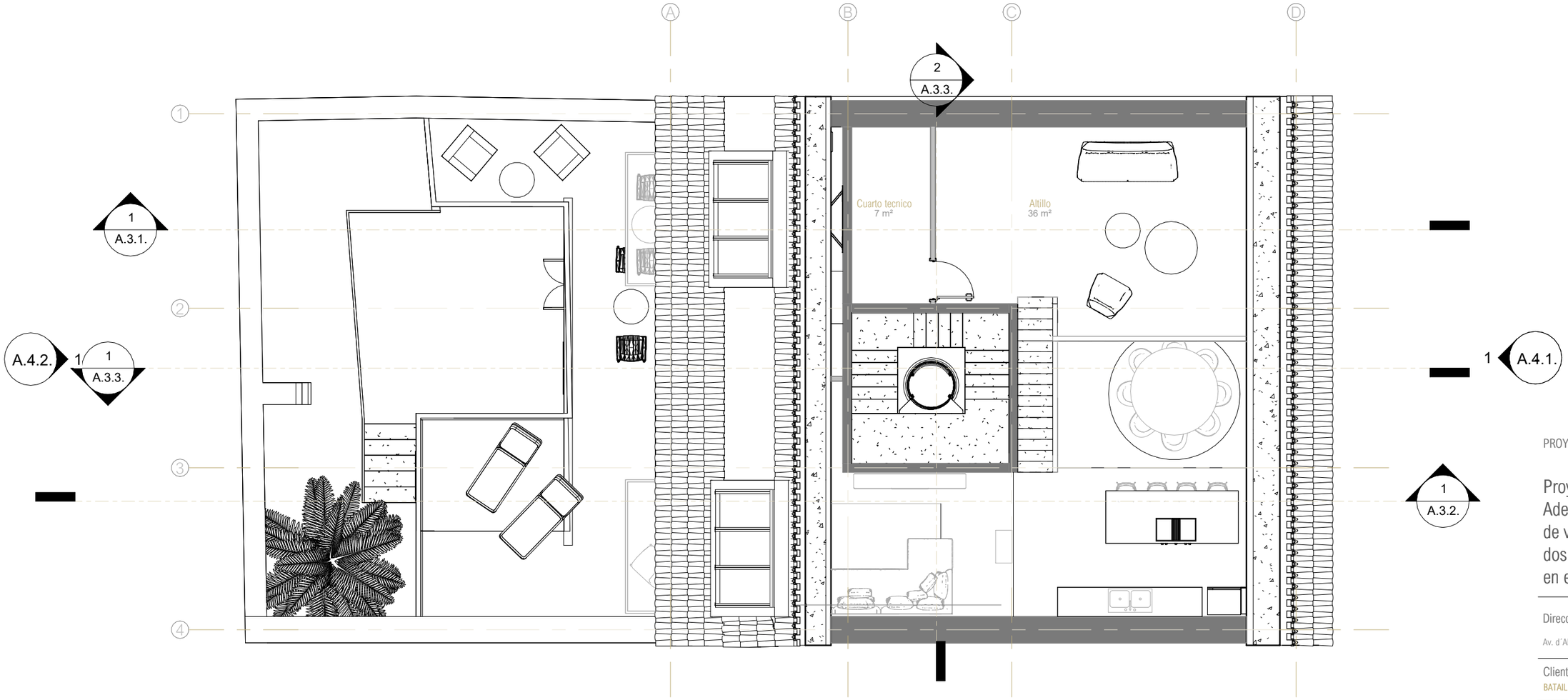

1

A.1.4. PLANTA DE DISTRIBUCIÓN - ALTILLO

1 : 100

PROYECTO

Proyecto Basico - Adecuación y segregación de vivienda unifamiliar en dos unidades residenciales en edificio catalogado.

Dirección

Av. d´Alacant 13, Jávea, Alicante, España

Cliente/Promotor

BATAILLE INVEST 2 S.L. - Jessica Bataille

Fecha	Numero de proyecto
20/05/2026 21:52:39	09

Tamaño de lamina	Escala
A3	1 : 100

LAMINA

A.1.3.

PLANOS DE DISTRIBUCIÓN - ALTILLO

0 1 2 3 4m

Autentico Arquitectura SI.
Tom Jaring

Nº COLEGIADO COACV 15573

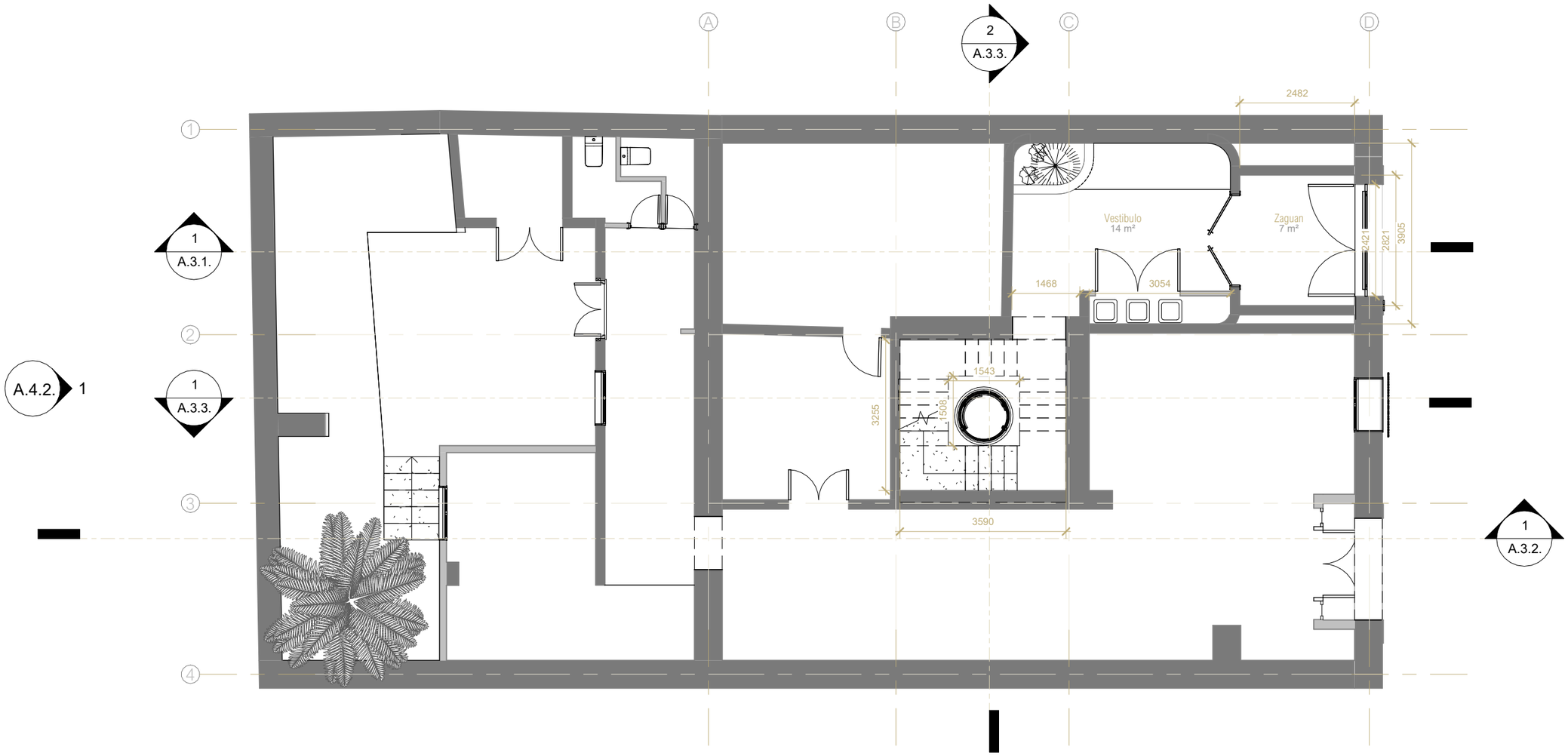

PROYECTO

Proyecto Basico - Adecuación y segregación de vivienda unifamiliar en dos unidades residenciales en edificio catalogado.

Dirección

Av. d´Alacant 13, Jávea, Alicante, España

Cliente/Promotor

BATAILLE INVEST 2 S.L. - Jessica Bataille

Fecha

20/05/2026 21:52:39

Numero de proyecto

09

Tamaño de lamina

A3

Escala

1 : 100

LAMINA

A.5.1.

PLANTA DE COTAS - PLANTA BAJA

0 1 2 3 4m

Autentico Arquitectura Sl.
Tom Jaring

Nº COLEGIADO COACV 15573

1

A.5.1. PLANTA DE COTAS - PLANTA BAJA

1 : 100

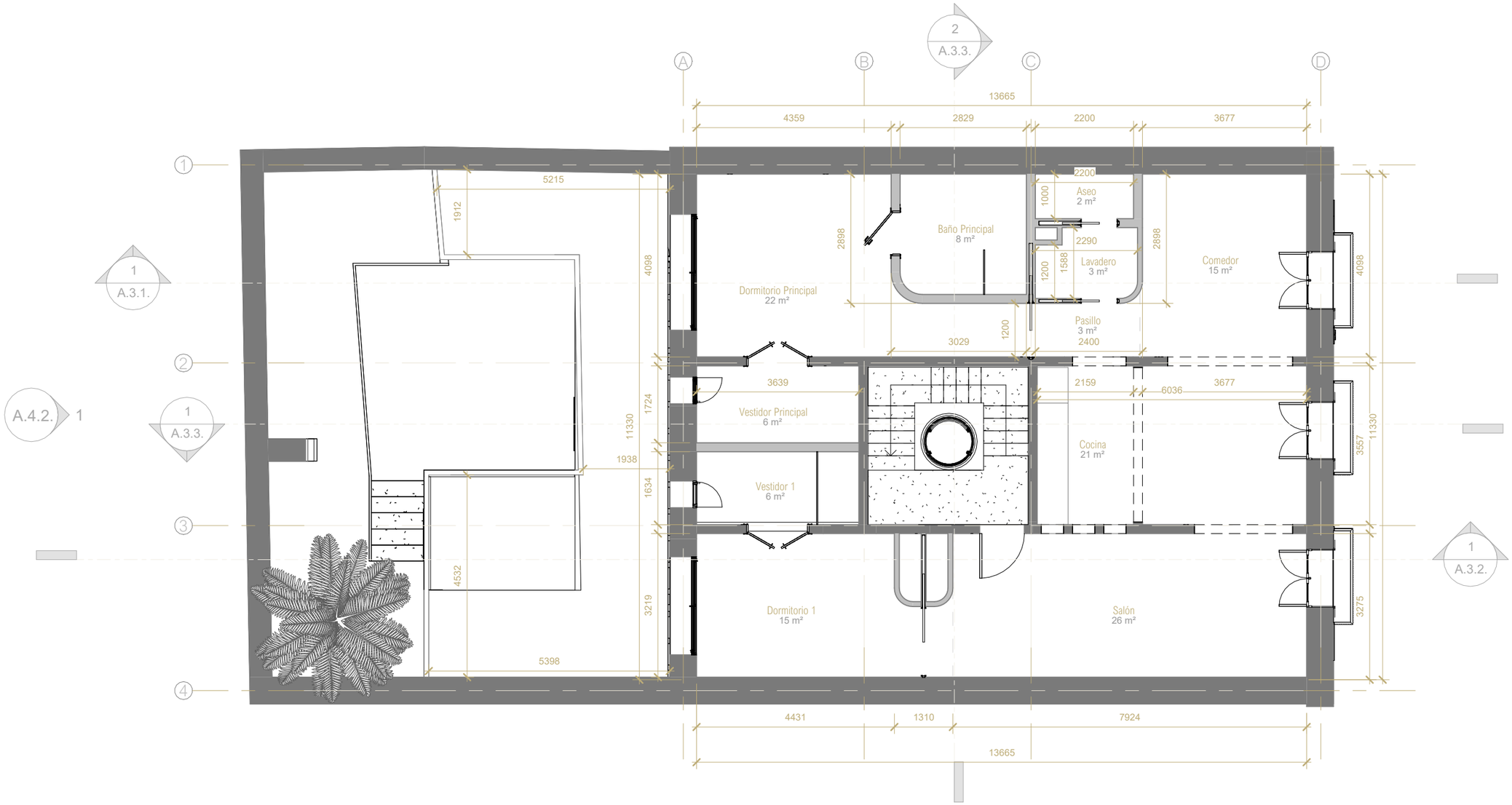

1

A.5.2. PLANTA DE COTAS - PLANTA PRIMERA

1 : 100

PROYECTO

Proyecto Basico - Adecuación y segregación de vivienda unifamiliar en dos unidades residenciales en edificio catalogado.

Dirección

Av. d´Alacant 13, Jávea, Alicante, España

Cliente/Promotor

BATAILLE INVEST 2 S.L. - Jessica Bataille

Fecha	Numero de proyecto
20/05/2026 21:52:40	09

Tamaño de lamina	Escala
A3	1 : 100

LAMINA

A.5.2.

PLANTA DE COTAS - PLANTA PRIMERA

0 1 2 3 4m

Autentico Arquitectura SI.
Tom Jaring

Nº COLEGIADO COACV 15573

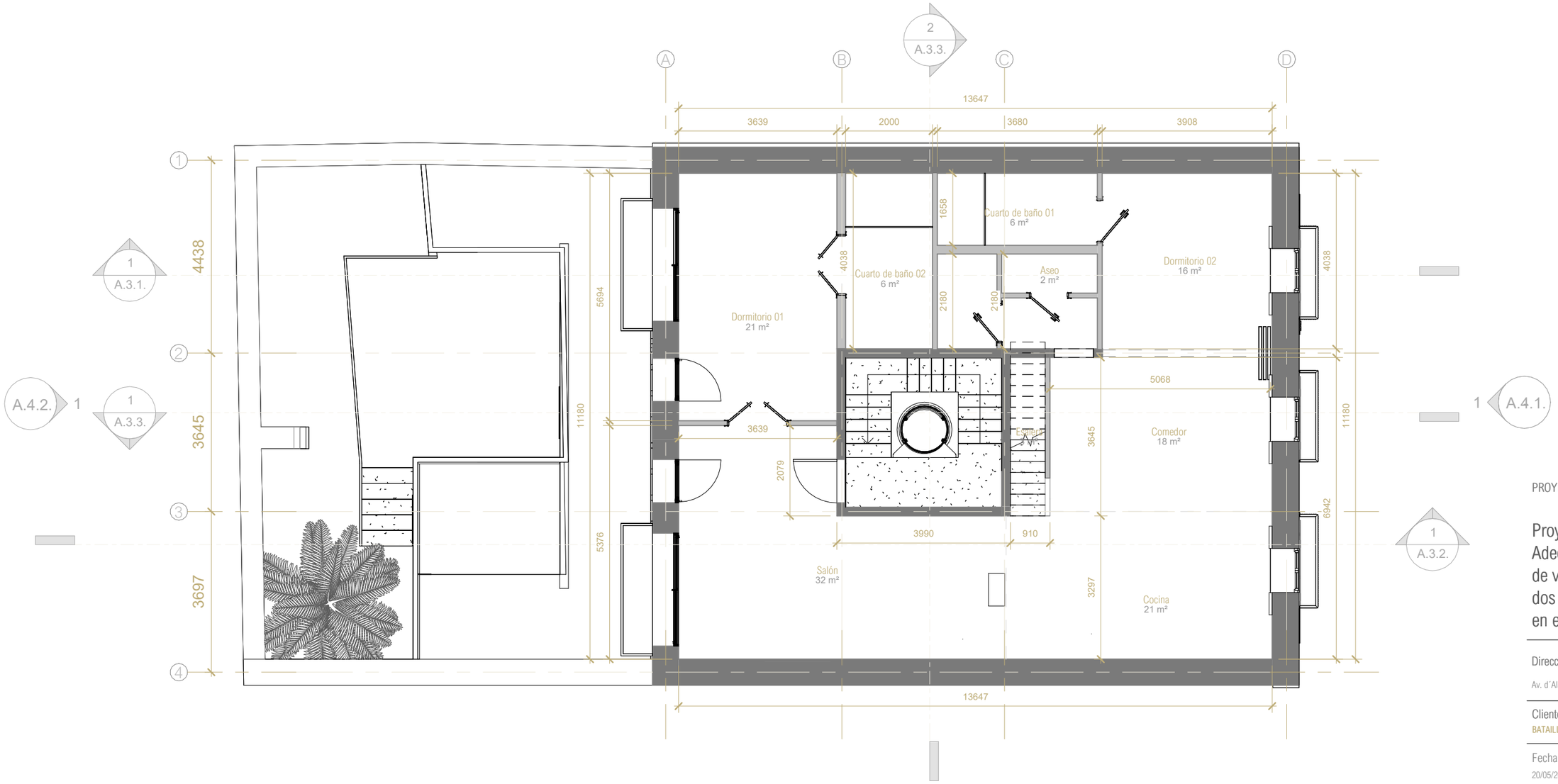

PROYECTO

Proyecto Basico - Adecuación y segregación de vivienda unifamiliar en dos unidades residenciales en edificio catalogado.

Dirección

Av. d´Alacant 13, Jávea, Alicante, España

Cliente/Promotor

BATAILLE INVEST 2 S.L. - Jessica Bataille

Fecha	Numero de proyecto
20/05/2026 21:52:41	09

Tamaño de lamina	Escala
A3	1 : 100

LAMINA

A.5.3.

PLANTA DE COTAS - PLANTA SEGUNDA

0 1 2 3 4m

Autentico Arquitectura Sl.
Tom Jaring

Nº COLEGIADO COACV 15573

1 **A.5.3. PLANTA DE COTAS - PLANTA SEGUNDA**
1 : 100

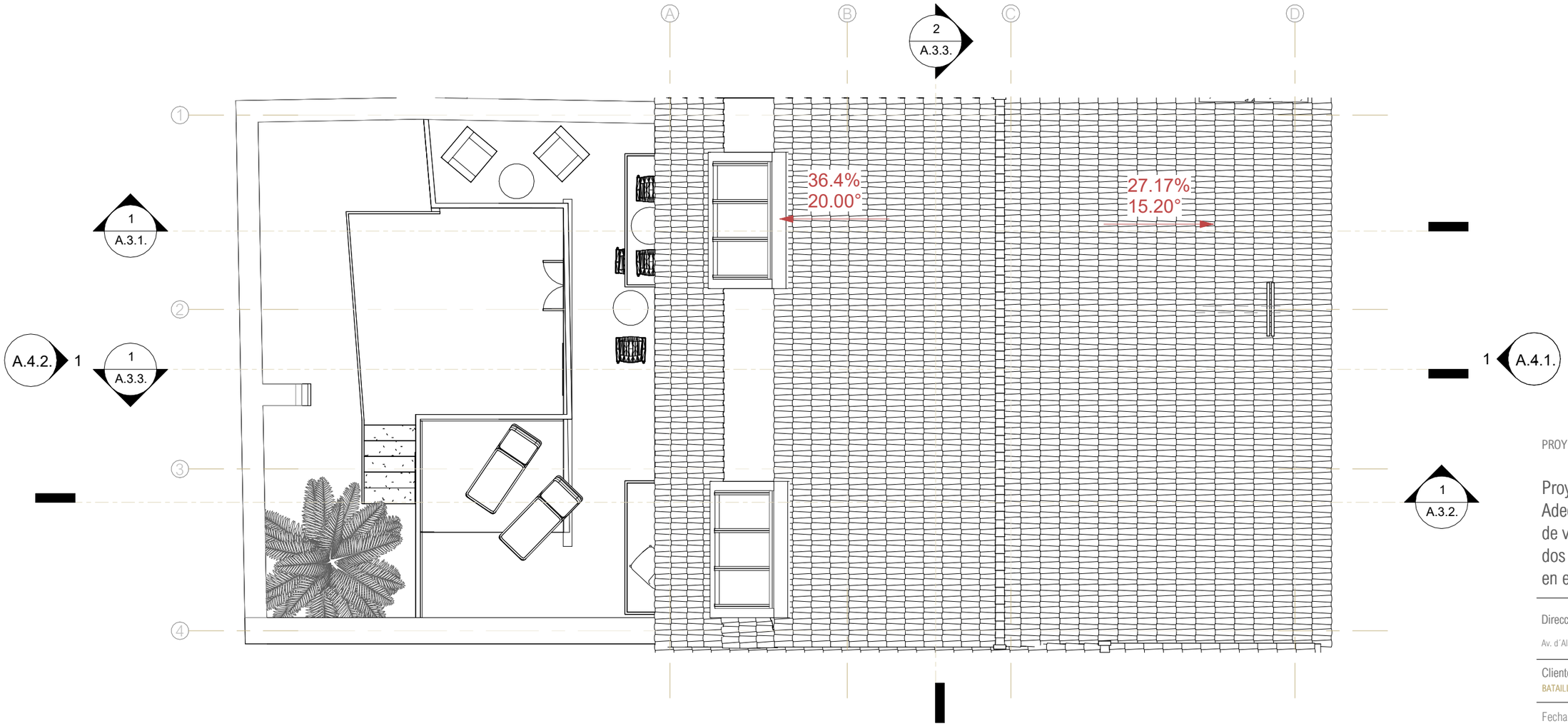

1

A.2. PLANTA DE CUBIERTA

1 : 100

PROYECTO

Proyecto Basico - Adecuación y segregación de vivienda unifamiliar en dos unidades residenciales en edificio catalogado.

Dirección

Av. d´Alacant 13, Jávea, Alicante, España

Cliente/Promotor

BATAILLE INVEST 2 S.L. - Jessica Bataille

Fecha	Numero de proyecto
20/05/2026 21:52:45	09

Tamaño de lamina	Escala
A3	1 : 100

LAMINA

A.2.

PLANTA DE CUBIERTAS

0 1 2 3 4m

Autentico Arquitectura Sl.
Tom Jaring

Nº COLEGIADO COACV 15573

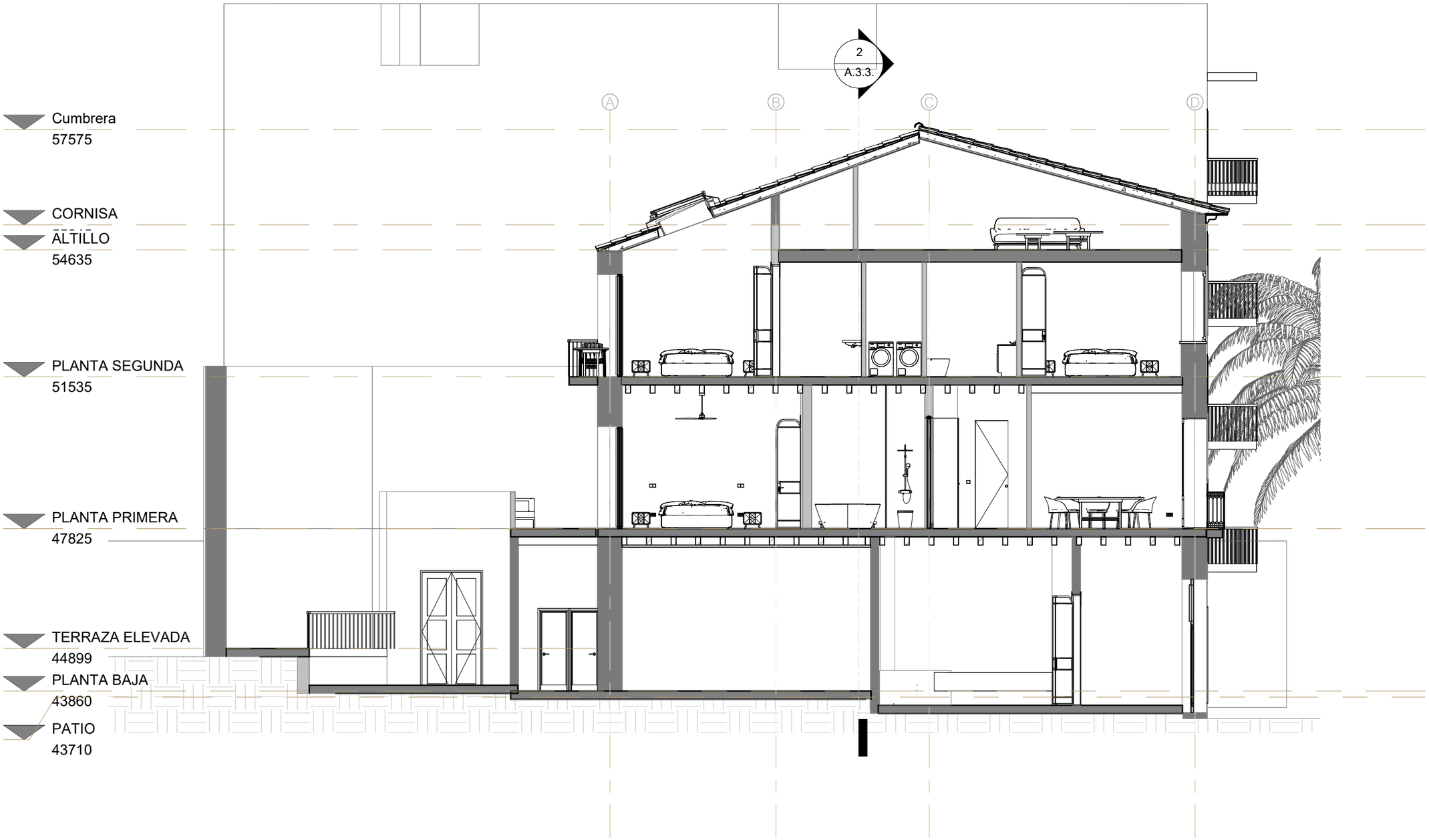

1 **Sección Longitudinal 01**
1 : 100

PROYECTO

Proyecto Basico - Adecuación y segregación de vivienda unifamiliar en dos unidades residenciales en edificio catalogado.

Dirección
Av. d´Alacant 13, Jávea, Alicante, España

Cliente/Promotor
BATAILLE INVEST 2 S.L. - Jessica Bataille

Fecha
20/05/2026 21:52:48

Numero de proyecto
09

Tamaño de lamina
A3

Escala
1 : 100

LAMINA
A.3.1.
SECCIONES GENERALES

0 1 2 3 4m

Autentico Arquitectura Sl.
Tom Jaring
Nº COLEGIADO COACV 15573

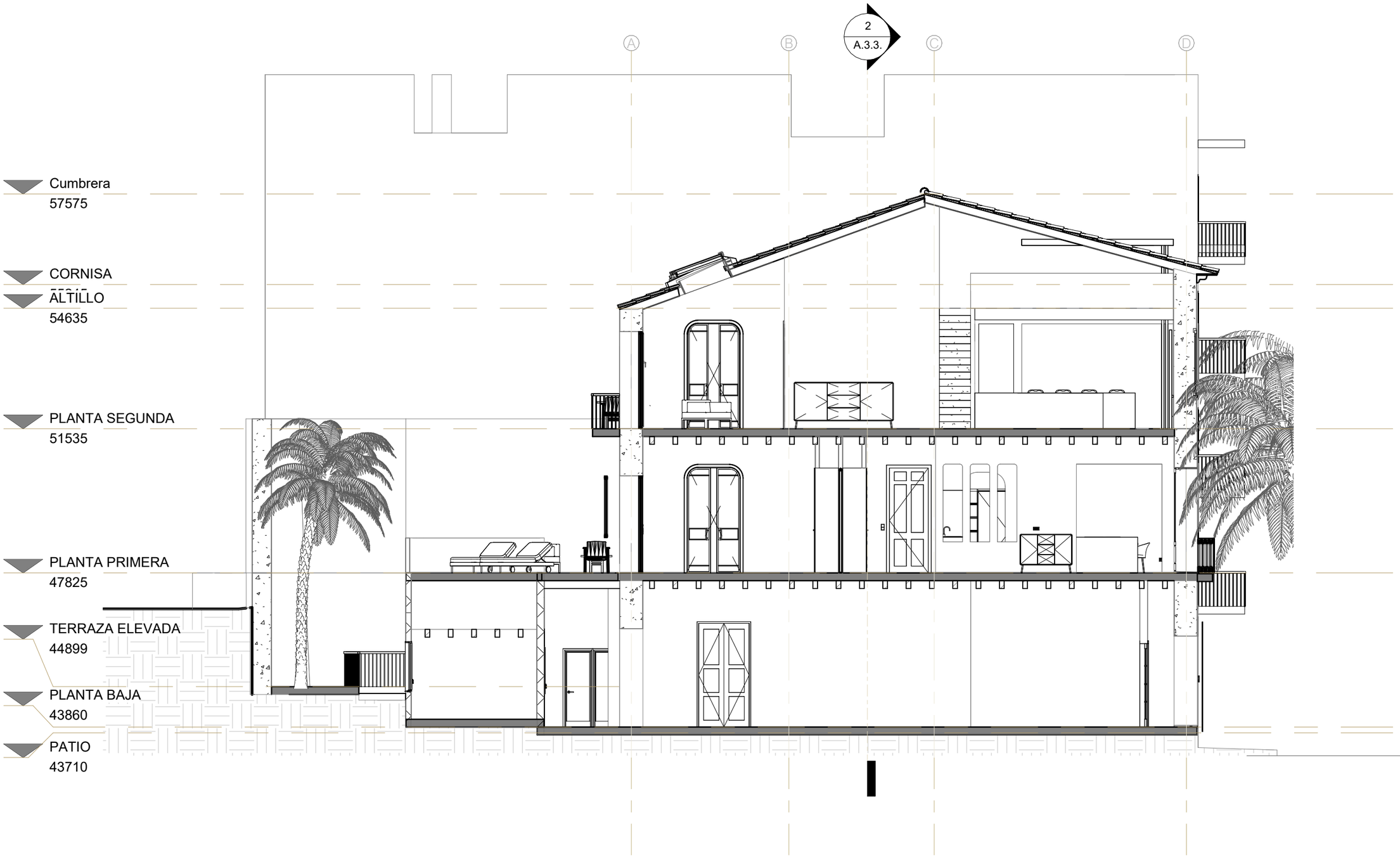

1 **Sección longitudinal 02**
1 : 100

PROYECTO

Proyecto Basico - Adecuación y segregación de vivienda unifamiliar en dos unidades residenciales en edificio catalogado.

Dirección
Av. d´Alacant 13, Jávea, Alicante, España

Cliente/Promotor
BATAILLE INVEST 2 S.L. - Jessica Bataille

Fecha	Numero de proyecto
20/05/2026 21:52:55	09

Tamaño de lamina	Escala
A3	1 : 100

LAMINA
A.3.2.
SECCIONES GENERALES

0 1 2 3 4m

Autentico Arquitectura Sl.
Tom Jaring
Nº COLEGIADO COACV 15573

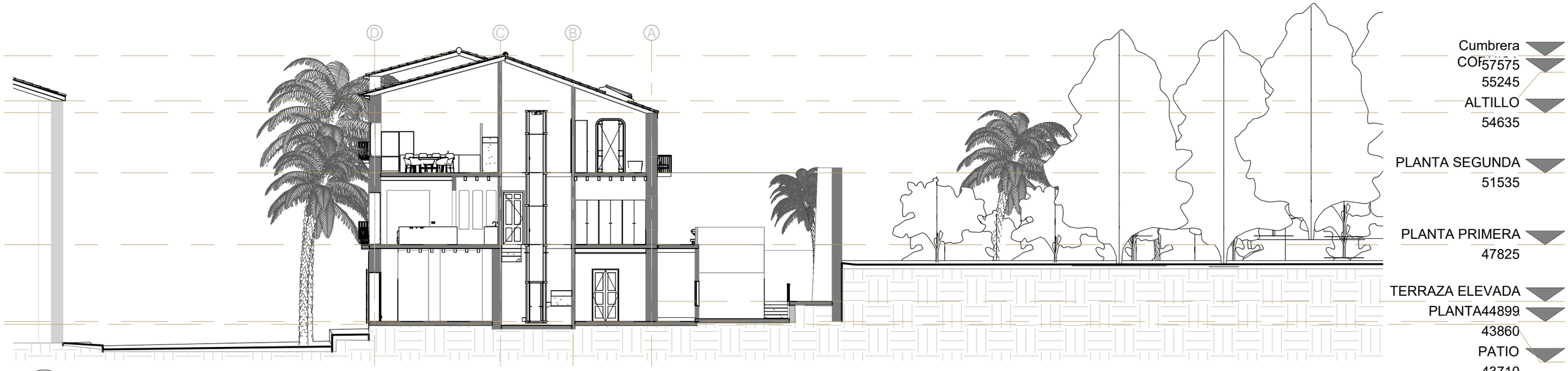

1

Sección Longitudinal 03
1 : 200

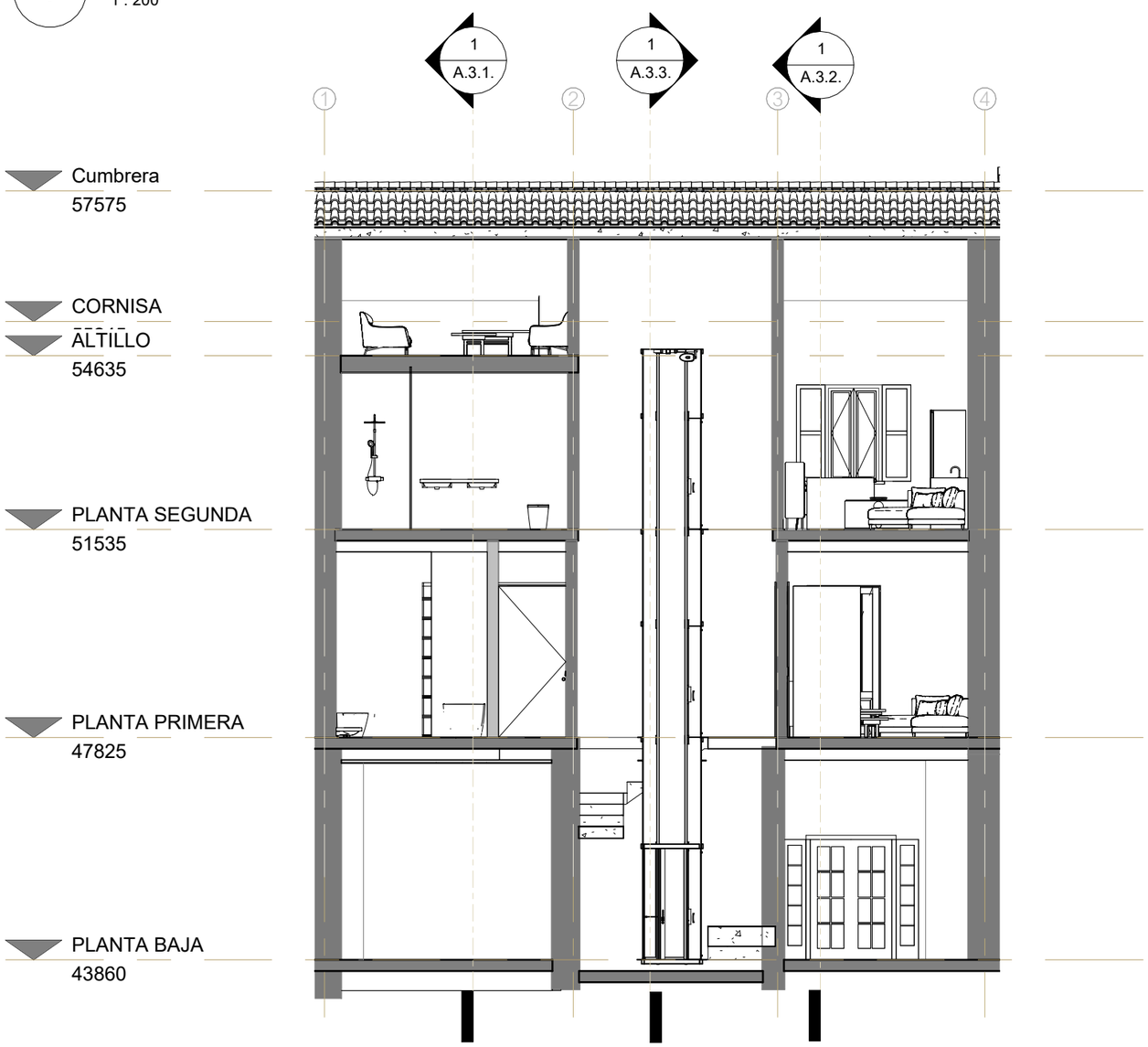

2

Sección transversal
1 : 100

PROYECTO

Proyecto Basico - Adecuación y segregación de vivienda unifamiliar en dos unidades residenciales en edificio catalogado.

Dirección

Av. d´Alacant 13, Jávea, Alicante, España

Cliente/Promotor

BATAILLE INVEST 2 S.L. - Jessica Bataille

Fecha	Numero de proyecto
20/05/2026 21:53:07	09

Tamaño de lamina	Escala
A3	Como se indica

LAMINA

A.3.3.

SECCIONES GENERALES

Autentico Arquitectura Sl.
Tom Jaring

Nº COLEGIADO COACV 15573

1

ALZADO - SURESTE

1 : 150

PROYECTO

Proyecto Basico - Adecuación y segregación de vivienda unifamiliar en dos unidades residenciales en edificio catalogado.

Dirección

Av. d´Alacant 13, Jávea, Alicante, España

Cliente/Promotor

BATAILLE INVEST 2 S.L. - Jessica Bataille

Fecha	Numero de proyecto
20/05/2026 21:53:41	09

Tamaño de lamina	Escala
A3	1 : 150

LAMINA

A.4.1.

ALZADO - SURESTE

Autentico Arquitectura Sl.
Tom Jaring

Nº COLEGIADO COACV 15573

1 **ALZADO - NOROESTE**
1 : 100

PROYECTO

Proyecto Basico - Adecuación y segregación de vivienda unifamiliar en dos unidades residenciales en edificio catalogado.

Dirección
Av. d´Alacant 13, Jávea, Alicante, España

Cliente/Promotor
BATAILLE INVEST 2 S.L. - Jessica Bataille

Fecha
20/05/2026 21:54:00

Numero de proyecto
09

Tamaño de lamina
A3

Escala
1 : 100

LAMINA
A.4.2.

ALZADO - NOROESTE

Autentico Arquitectura Sl.
Tom Jaring
Nº COLEGIADO COACV 15573